



## Montessori: El ayer y el mañana de la educación

### Centenario de la Primera Escuela Montessori en España

Girona - 4 y 5 de abril de 2014

**Organiza**  
Asociación Montessori Española



**Asociación  
Montessori  
Española®**

## Programa

Montessori: El ayer y el mañana de la educación. Centenario de la Primera Escuela Montessori en España

**Viernes 4 de abril (Sala sinfónica del Auditorio de Girona-Passeig de la Devesa, 35. Girona)**

**17:00-18:00 Recepción, apertura y bienvenida**

**18:00-19:00 Montessori ayer: La historia de la pedagogía Montessori en España**  
*Dr. JOAN SOLER, Profesor de historia de la pedagogía de la Universidad de Vic (Barcelona)*

**19:15-20:15 Montessori mañana: Montessori y la neurociencia**  
*JULIA VOLKMAN, Master's Candidate in Psychology en la Universidad de Harvard (Boston). Mentor Montessori Teacher*

**21:00-23:00 Cena de celebración del Centenario**

**Sábado 5 de abril (Colegio CCE Montessori-Palau-Camí Vell de Fornells, 33. Girona)**

**09:00-10:00 El niño, el padre del hombre. La etapa de los 3 a los 6 años**  
*EDUARDO JOSÉ CUEVAS GONZÁLEZ, Director del AMI Montessori Training Centre of British Columbia en Vancouver (Canadá)*

**10:00-10:15 Experiencia en cápsula 1**

**10:30-11:00 Visitas Stands/Descanso**

**11:00-11:15 Experiencia en cápsula 2**

**11:30-12:30 El programa Montessori de los 6 a los 12 años**  
*PROFESORES Y ALUMNOS, Complex Cultural i Esportiu Montessori Palau (CCEMP)*

**12:30-13:30 El ambiente preparado en la etapa adolescente**  
*DAVID KAHN, Director Ejecutivo de NAMTA (National American Montessori Teacher Association)*

**13:30-15:00 Comida en el colegio, visitas stands, ruta vertical por los espacios y aulas CCEMP**

**15:00-15:15 Experiencia en cápsula 3**

**15:30-16:30 La importancia de los primeros tres años de vida**  
*SILVIA DUBOVOY, Directora del AMI Montessori Training Centre of San Diego (California, EUA)*

**16:30-16:45 Visitas Stands/Descanso**

**16:45-17:30 Las matemáticas de los 6 a los 18 años: De lo concreto a lo abstracto, de lo abstracto a lo concreto, de la infancia a la edad adulta**  
*MICHAEL WASKI, Matemático y profesor del Adolescent Orientation Montessori course AMI*

**17:30-18:00 Clausura**

## Nuestros Ponentes



**Joan Soler Mata**  
**Profesor de historia de la pedagogía de la Universidad de Vic (Barcelona)**

Maestro, pedagogo, asesor editorial e investigador. Joan Soler es Doctor en Pedagogía por la Universidad de Barcelona y actualmente es profesor del Departamento de Pedagogía y de la Facultad de Educación, Traducción y Ciencias Humanas de la Universidad de Vic, Barcelona. Co-dirige la revista *Educació i Història* y es miembro del Grupo interuniversitario de la Escuela Rural y del grupo de investigación Educativa de la Universidad de Vic.

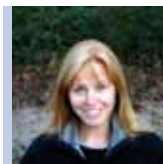

**Julia Volkman**  
**Master's Candidate in Psychology en la Universidad de Harvard (Boston)**

Escritora, maestra, asesora neurocientífica y consultora educativa. Es supervisora del Northeast Montessori Institute (American Montessori Society, AMS). Posee el diploma AMI 3 to 6 por el Montreal Montessori Training Centre. Ha sido miembro del equipo docente de los estudios de psicología de la Universidad de Harvard, en las áreas de Cerebro, Salud y Educación, donde actualmente es candidata a Máster en Psicología.



**Eduardo José Cuevas González**  
**Dtor. del Montessori Training Centre of British Columbia en Vancouver (Canadá)**

Educador, director de escuela, formador AMI de guías 3-6, examinador y consultor de maestros y padres. Obtuvo su propio diploma AMI en el primer curso de la Association Montessori Internationale (AMI) de la ciudad de México. Es graduado y Máster en Educación Primaria por la Universidad de Loyola en Baltimore, Maryland. Actualmente cursa el doctorado en Currículo y Enseñanza en la Universidad de British Columbia, Canadá.



**David Khan**  
**Dtor. Ejecutivo de NAMTA (National American Montessori Teacher Association)**

Es el director ejecutivo de la North American Montessori Teacher (NAMTA), asociación con más de 30 años de historia y del NAMTA's Montessori Orientation to Adolescent Studies. Es el fundador y director de la Montessori School's Adolescent Community in Huntsburg, de Hersey, OH y fundador emérito de la Montessori High School en la University Circle, Cleveland, OH.

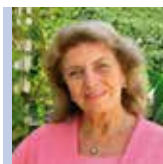

**Silvia C. Dubovoy, Ph.D**  
**Directora del AMI Montessori Training Centre of San Diego (California, EUA)**

Formadora AMI de guías 0-6 y directora de los cursos de formación del Máster universitario en Pedagogía Montessori de la Universidad de Vic, Barcelona y del Montessori Institut of San Diego. Académica e investigadora de la Association Montessori Internationale (AMI), posee los diplomas de AMI 0 a 3 años, 3 a 6 y Educación Especial. Fue miembro del Comité Pedagógico de la AMI, en la central de Ámsterdam, desde 1982 hasta 2010.



**Michel Waski**  
**Matemático y profesor del Adolescent Orientation Montessori course AMI**

Graduado en matemáticas y música por la Universidad Estatal de Kent, Máster en Administración Educativa y candidato a Máster en Matemáticas por la universidad de San Bernardino, California. Posee el Diploma AMI Montessori Orientation of Adolescents Studies, curso del que forma parte del equipo docente, y el Diploma AMI 6-12 por el Fondazione Centro Internazionale Studi Montessoriani de Bérgamo, Italia.

# Montessori y la Neurociencia

Viernes 4 de abril de 2014 / 19:15h - 20:15h

Sala sinfónica del Auditorio de Girona-Passeig de la Devesa, 35. Girona

*JULIA VOLKMAN, Master's Candidate in Psychology en la Universidad de Harvard (Boston). Mentor Montessori Teacher*

## Inscripciones, tarifas y formas de pago

La **inscripción** debe cumplimentarse on-line y se confirmará la inscripción una vez realizado el pago. **www.asociacionmontessori.net**

El **pago** se efectuará mediante transferencia bancaria a la siguiente cuenta: **ES720075-0106-44-060-06017-92** (entregar comprobante del banco en la recepción).

### PRECIO (la inscripción incluye la comida del sábado)

Participantes socios antes 15-03: **125€**

Participantes socios después 15-03: **150€**

Participantes no socio antes 15-03: **175€**

Participantes no socio después 15-03: **190€**

Estudiantes antes 15-03: **50€**

Estudiantes después 15-03: **75€**

Solo conferencias viernes: **10€**

Cena Celebración: **40€**

## Alojamiento durante el Centenario (hoteles colaboradores)

**Hotel Ultonia \*\*\*** ([www.hotelultoniagirona.com](http://www.hotelultoniagirona.com))

**Hotel Ciutat de Girona \*\*\*\*** ([www.ciutatdegironahotel.com](http://www.ciutatdegironahotel.com))

**Hotel Carlemany \*\*\*\*** ([www.carlemanyhotel-girona.com](http://www.carlemanyhotel-girona.com))

**Hotel Nord \*\*\*\*** ([www.nord1901.com](http://www.nord1901.com))

Efectuar la reserva antes del 15 de marzo.

### Comité Organizador

CCE Montessori-Palau Girona  
Montessori Zaragoza

### Colabora

Universitat de Vic  
Ajuntament de Girona



**Asociación  
Montessori  
Española®**